Obec Nová Ves
Nová Ves 154,
277 52 Nová Ves
e-mail: /j.toman94@seznam.cz
IDDS: /

Naše značka	Vyřizuje	Tel. číslo/e-mail	Praha
č. ev.: 68368/2024	Beníšek Miroslav	736623741	08.11.2024
č. j.: 7961/24/KSUS/MHT/BEN		miroslav.benisek@ksus.cz	

Věc: „Obec Nová Ves, katastrální území Nová Ves u Nelahozevsi a Vepřek", vyjádření k trvalé úpravě provozu na PK k Vaší e-mailové zprávě ze dne 07.11.2024

Krajská správa a údržba silnic Středočeského kraje, jako správce silnic II. a III. tříd na území Středočeského kraje a zástupce Středočeského kraje v rozsahu oprávnění vyplývajícího ze Zřizovací listiny příspěvkové organizace Krajská správa a údržba silnic Středočeského kraje, p. o., v platném znění, souhlasí s trvalou úpravou provozu na pozemní komunikaci II/608, III/24032 a III/0161, v katastrálním území Nová Ves u Nelahozevsi a Vepřek, dle předložené důvodové zprávy a grafického znázornění, z důvodu zajištění plynulosti a bezpečnosti silničního provozu, a to za předpokladu splnění následujících podmínek:

1. Dopravní značení bude schválené Policií ČR, trvalou úpravu provozu na silnici Vám stanoví odbor dopravy Měú Kralupy nad Vltavou.
2. Dopravní značení bude instalováno odbornou firmou na náklady žadatele.

Odpovědná osoba: Lukáš Jansa – starosta obce

V případě změn – dalších skutečností, které nebyly v době vydání vyjádření známy a které by se dotýkaly silniční sítě, bude záměr předem projednán se správcem silnice, který si vyhrazuje právo své vyjádření doplnit, upřesnit nebo změnit.

Přílohy: grafické znázornění

S pozdravem

Krajská správa a údržba silnic Středočeského kraje, příspěvková organizace
Zborovská 11, 150 21 Praha 5
IČO: 00066001, DIČ: CZ00066001

Lenka Chmelová

Vedoucí oblasti Mnichovo Hradiště

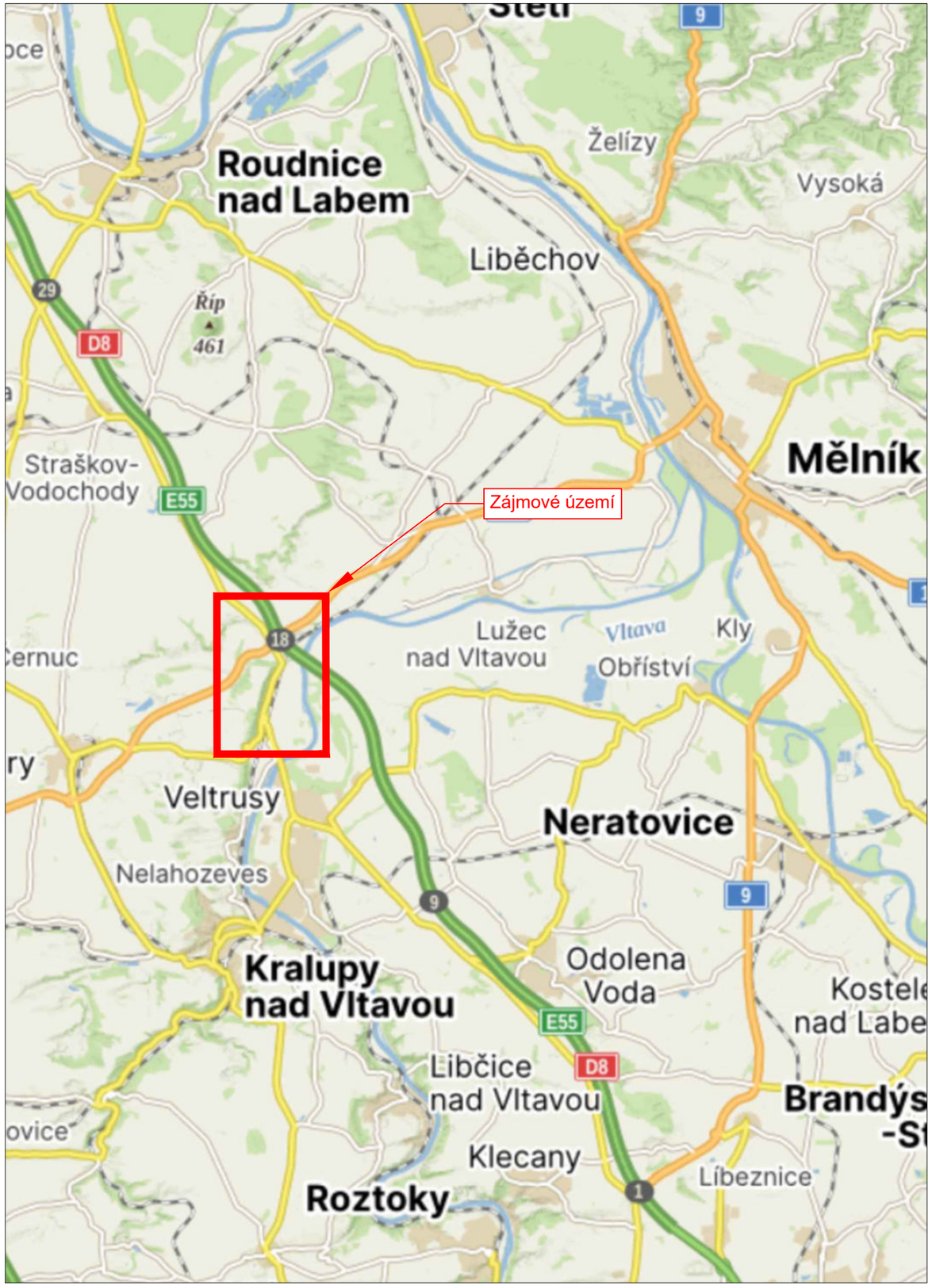

LEGENDA

Stávající svislé dopravní značení

Stávající vodorovné dopravní značení

Nově navržené svislé dopravní značení

Nově navržené vodorovné dopravní značení

Schválil:.....

VYPRACOVAL: Ing. Jiří Toman	INVESTOR: Obec Nová Ves, Nová Ves 154, 277 52 Nová Ves, IČ: 00237132	
DATUM: 10/2024		
NÁZEV AKCE: PASPORT DOPRAVNÍHO ZNAČENÍ V OBCI NOVÁ VES	MĚŘÍTKO: 1:300 000	FORMÁT: 2xA4
	STUPEŇ: RDS	PŘÍLOHA ČÍSLO: A
NÁZEV PŘÍLOHY: ZÁJMOVÁ MAPA	KOPIE ČÍSLO:	

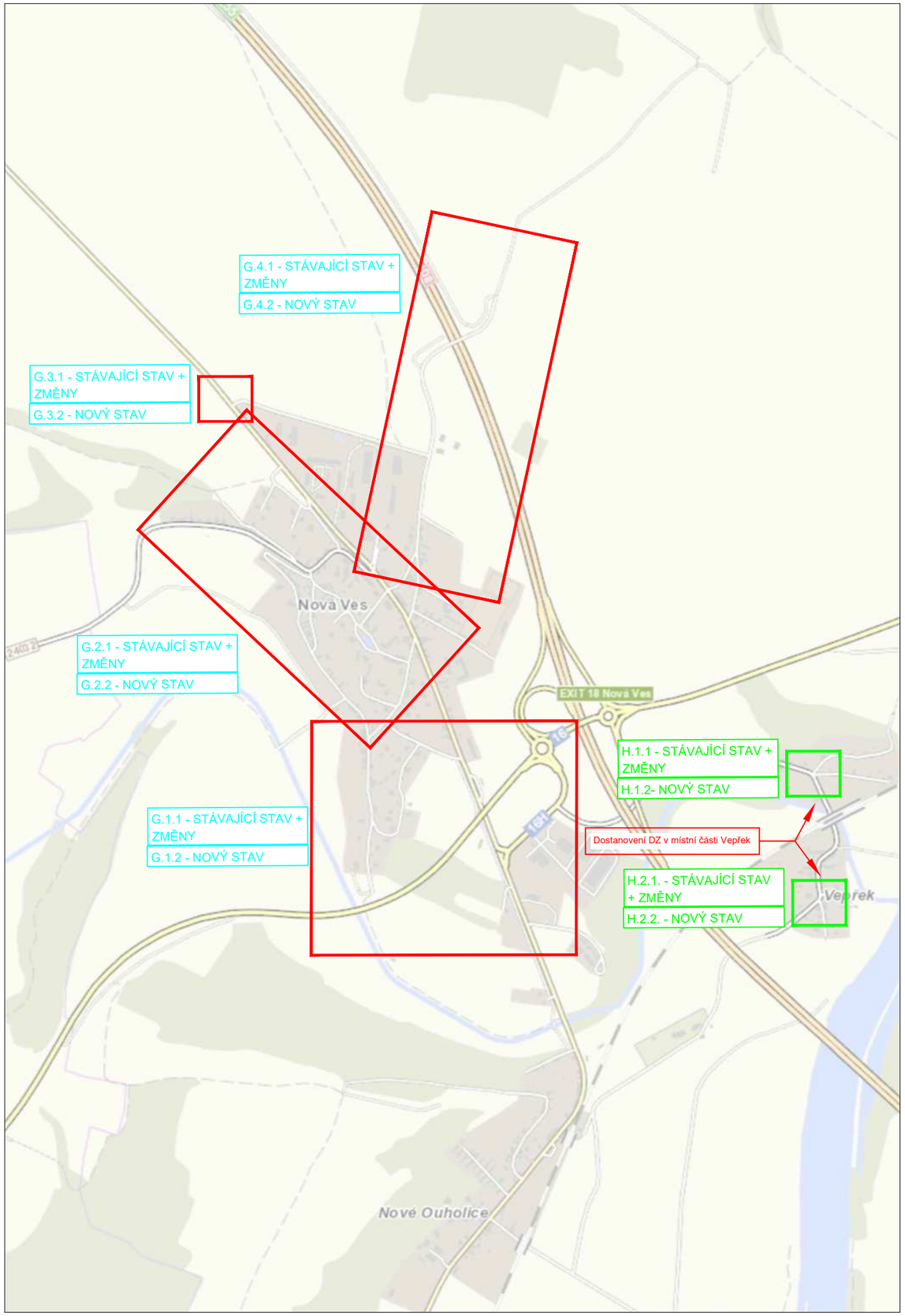

LEGENDA

Stávající svislé dopravní značení

Stávající vodorovné dopravní značení

Nově navržené svislé dopravní značení

Nově navržené vodorovné dopravní značení

Schválil:.....

VYPRACOVAL: Ing. Jiří Toman	INVESTOR: Obec Nová Ves, Nová Ves 154, 277 52 Nová Ves, IČ: 00237132
DATUM: 10/2024	
NÁZEV AKCE: PASPORT DOPRAVNÍHO ZNAČENÍ V OBCI NOVÁ VES	MĚŘÍTKO: 1:10 000 / FORMÁT: 2xA4 / STUPEŇ: RDS / PŘÍLOHA ČÍSLO:
NÁZEV PŘÍLOHY: PŘEHLEDNÁ MAPA - NOVÁ VES	KOPIE ČÍSLO: / B.5

LEGENDA

Stávající svislé dopravní značení

Stávající vodorovné dopravní značení

Nově navržené svislé dopravní značení

Nově navržené vodorovné dopravní značení

Schválil:.....

VYPRACOVAL: Ing. Jiří Toman	INVESTOR: Obec Nová Ves, Nová Ves 154, 277 52 Nová Ves, IČ: 00237132
DATUM: 10/2024	
NÁZEV AKCE: PASPORT DOPRAVNÍHO ZNAČENÍ V OBCI NOVÁ VES	MĚŘÍTKO: 1:1000 / FORMÁT: 2x3A4 / STUPEŇ: RDS
NÁZEV PŘÍLOHY: NOVÁ VES - STÁVAJÍCÍ STAV + ZMĚNY - SITUACE DIO I	KOPIE ČÍSLO: / PŘÍLOHA ČÍSLO: G.1.1

MÍSTNÍ ÚPRAVA PROVOZU BUDE V SOULADU S TP 65 A TP 133

LEGENDA

Stávající svislé dopravní značení

Stávající vodorovné dopravní značení

Nově navržené svislé dopravní značení

Nově navržené vodorovné dopravní značení

Schválil:.....

VYPRACOVAL: Ing. Jiří Toman	INVESTOR: Obec Nová Ves, Nová Ves 154, 277 52 Nová Ves, IČ: 00237132
DATUM: 10/2024	
NÁZEV AKCE: PASPORT DOPRAVNÍHO ZNAČENÍ V OBCI NOVÁ VES	MĚŘÍTKO: 1:1000 / FORMÁT: 2x3A4
	STUPEŇ: RDS / PŘÍLOHA ČÍSLO:
NÁZEV PŘÍLOHY: NOVÁ VES - NOVÝ STAV - SITUACE DIO I	KOPIE ČÍSLO: / G.1.2

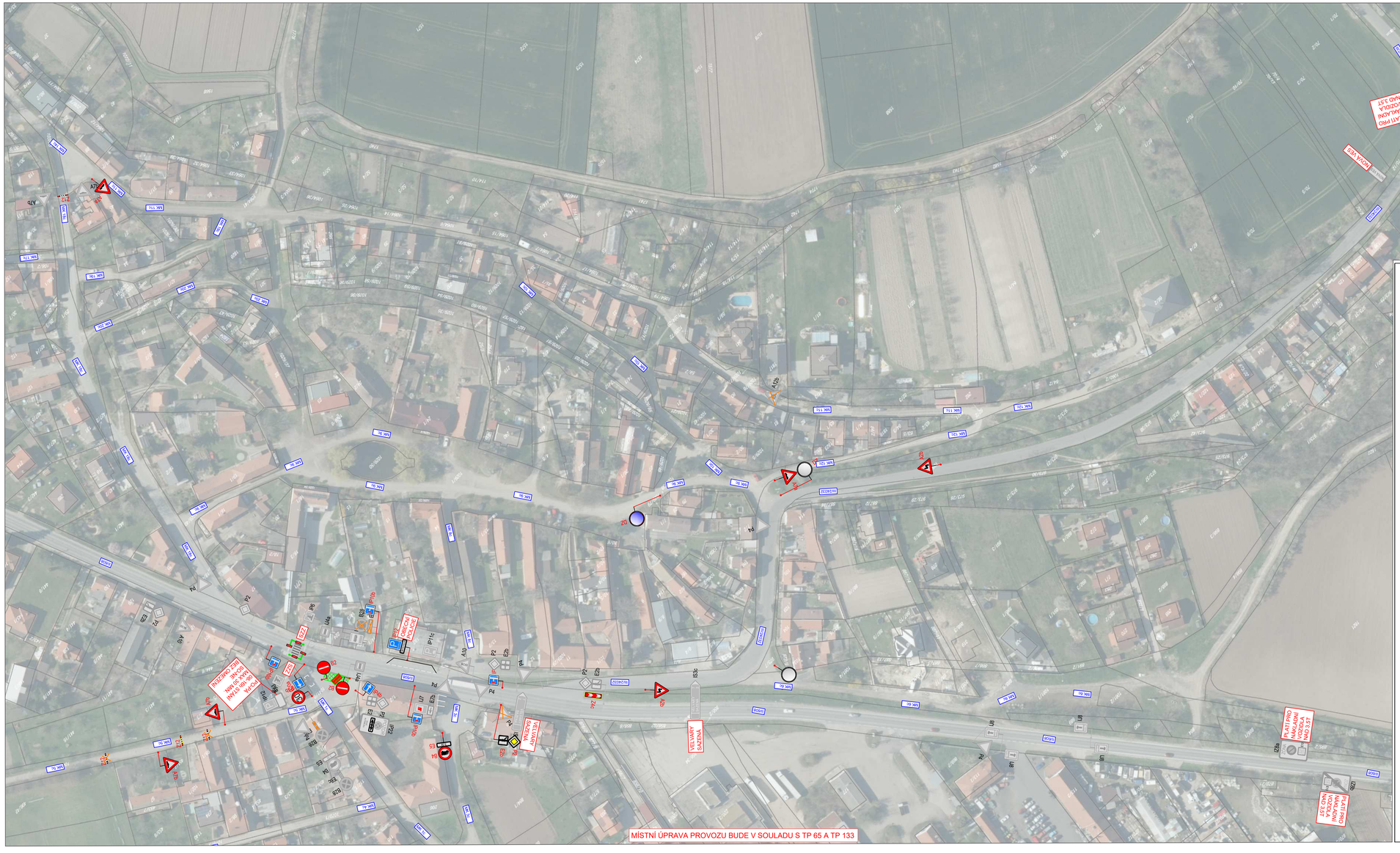

LEGENDA

Stávající svislé dopravní značení

Stávající vodorovné dopravní značení

Nově navržené svislé dopravní značení

Nově navržené vodorovné dopravní značení

Schválil:.....

VYPRACOVAL: Ing. Jiří Toman	INVESTOR: Obec Nová Ves, Nová Ves 154, 277 52 Nová Ves, IČ: 00237132
DATUM: 10/2024	
NÁZEV AKCE: PASPORT DOPRAVNÍHO ZNAČENÍ V OBCI NOVÁ VES	MĚŘÍTKO: 1:1000 / FORMÁT: 3xA3
	STUPEŇ: RDS / PŘÍLOHA ČÍSLO:
NÁZEV PŘÍLOHY: NOVÁ VES - STÁVAJÍCÍ STAV + ZMĚNY - SITUACE DIO II	KOPIE ČÍSLO: / G.2.1

LEGENDA

Stávající svislé dopravní značení

Stávající vodorovné dopravní značení

Nově navržené svislé dopravní značení

Nově navržené vodorovné dopravní značení

Schválil:.....

VYPRACOVAL: Ing. Jiří Toman	INVESTOR: Obec Nová Ves, Nová Ves 154, 277 52 Nová Ves, IČ: 00237132
DATUM: 10/2024	
NÁZEV AKCE: PASPORT DOPRAVNÍHO ZNAČENÍ V OBCI NOVÁ VES	MĚŘÍTKO: 1:1000 / FORMÁT: 3xA3
	STUPEŇ: RDS / PŘÍLOHA ČÍSLO:
NÁZEV PŘÍLOHY: NOVÁ VES - NOVÝ STAV - SITUACE DIO II	KOPIE ČÍSLO: / G.2.2

LEGENDA

Stávající svislé dopravní značení

Stávající vodorovné dopravní značení

Nově navržené svislé dopravní značení

Nově navržené vodorovné dopravní značení

Schválil:.....

VYPRACOVAL: Ing. Jiří Toman	INVESTOR: Obec Nová Ves Nová Ves 154 277 52 Nová Ves IČ: 00237132
DATUM: 10/2024	
NÁZEV AKCE: PASPORT DOPRAVNÍHO ZNAČENÍ V OBCI NOVÁ VES	MĚŘÍTKO: 1:1000 / FORMÁT: 2xA4
	STUPEŇ: RDS / PŘÍLOHA ČÍSLO:
NÁZEV PŘÍLOHY: NOVÁ VES - STÁVAJÍCÍ STAV + ZMĚNY - SITUACE DIO III	KOPIE ČÍSLO: / G.3.1

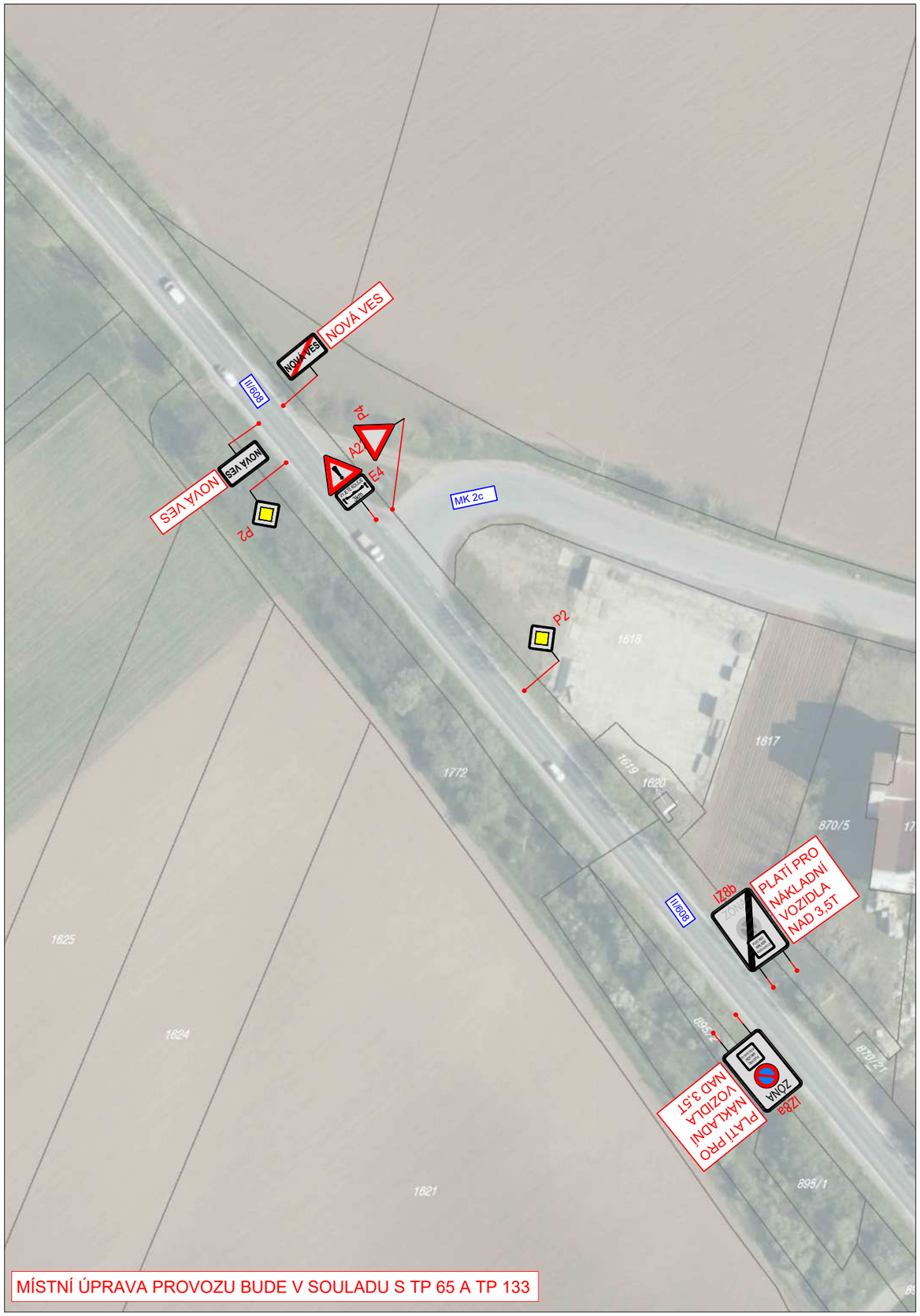

LEGENDA

Stávající svislé dopravní značení

Stávající vodorovné dopravní značení

Nově navržené svislé dopravní značení

Nově navržené vodorovné dopravní značení

Schválil:.....

VYPRACOVAL: Ing. Jiří Toman	INVESTOR: Obec Nová Ves Nová Ves 154 277 52 Nová Ves IČ: 00237132
DATUM: 10/2024	
NÁZEV AKCE: PASPORT DOPRAVNÍHO ZNAČENÍ V OBCI NOVÁ VES	MĚŘÍTKO: 1:1000 STUPEŇ: RDS FORMÁT: 2xA4 PŘÍLOHA ČÍSLO:
NÁZEV PŘÍLOHY: NOVÁ VES - NOVÝ STAV - SITUACE DIO III	KOPIE ČÍSLO: G.3.2

UMÍSTĚNÍ 5 KS ZAHRAZOVACÍCH SLOUPKŮ
1.50m
1.50m
1.50m
MK 1c
MK 1c
MK 1c
MK 1c
IP10a
IP10a
IP10a
B1+E13
B1+E13
B1+E13

LEGENDA

Stávající svislé dopravní značení

Stávající vodorovné dopravní značení

Nově navržené svislé dopravní značení

Nově navržené vodorovné dopravní značení

Schválil:.....

VYPRACOVAL: Ing. Jiří Toman	INVESTOR: Obec Nová Ves, Nová Ves 154, 277 52 Nová Ves, IČ: 00237132
DATUM: 10/2024	
NÁZEV AKCE: PASPORT DOPRAVNÍHO ZNAČENÍ V OBCI NOVÁ VES	MĚŘÍTKO: 1:1000 / FORMÁT: 4x44
	STUPEŇ: RDS / PŘÍLOHA ČÍSLO:
NÁZEV PŘÍLOHY: NOVÁ VES - NOVÝ STAV- SITUACE DIO IV	KOPIE ČÍSLO: / G.42

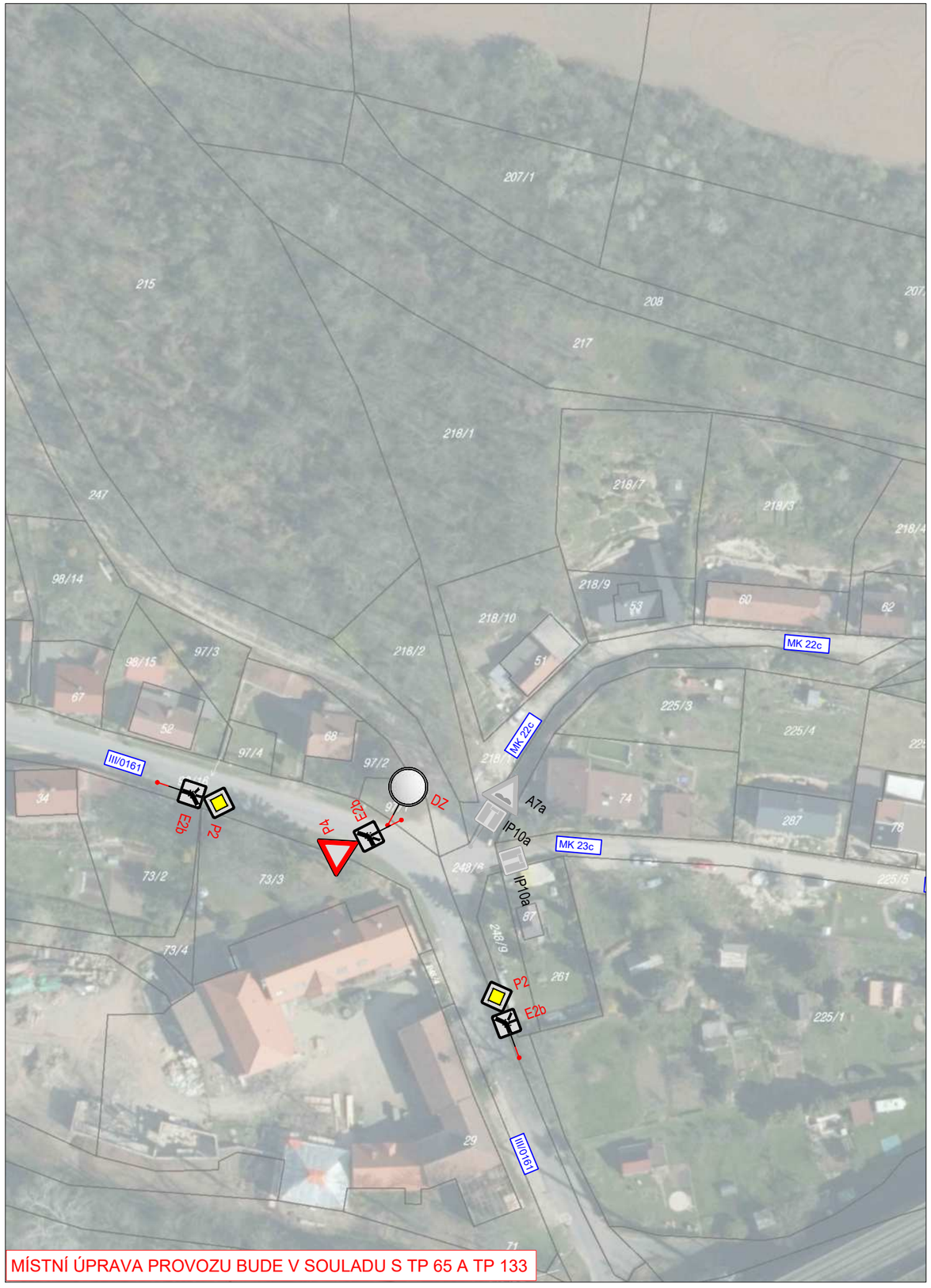

MÍSTNÍ ÚPRAVA PROVOZU BUDE V SOULADU S TP 65 A TP 133

LEGENDA

Stávající svislé dopravní značení

Stávající vodorovné dopravní značení

Nově navržené svislé dopravní značení

Nově navržené vodorovné dopravní značení

Schválil:.....

VYPRACOVAL: Ing. Jiří Toman	INVESTOR: Obec Nová Ves, Nová Ves 154, 277 52 Nová Ves, IČ: 00237132
DATUM: 10/2024	
NÁZEV AKCE: PASPORT DOPRAVNÍHO ZNAČENÍ V OBCI NOVÁ VES	MĚŘÍTKO: 1:1000 / FORMÁT: 2xA4 / STUPEŇ: RDS / PŘÍLOHA ČÍSLO:
NÁZEV PŘÍLOHY: DOSTANOVENÍ VEPŘEK-STÁVAJÍCÍ STAV + ZMĚNY - SITUACE DIO I	KOPIE ČÍSLO: / H.1.1

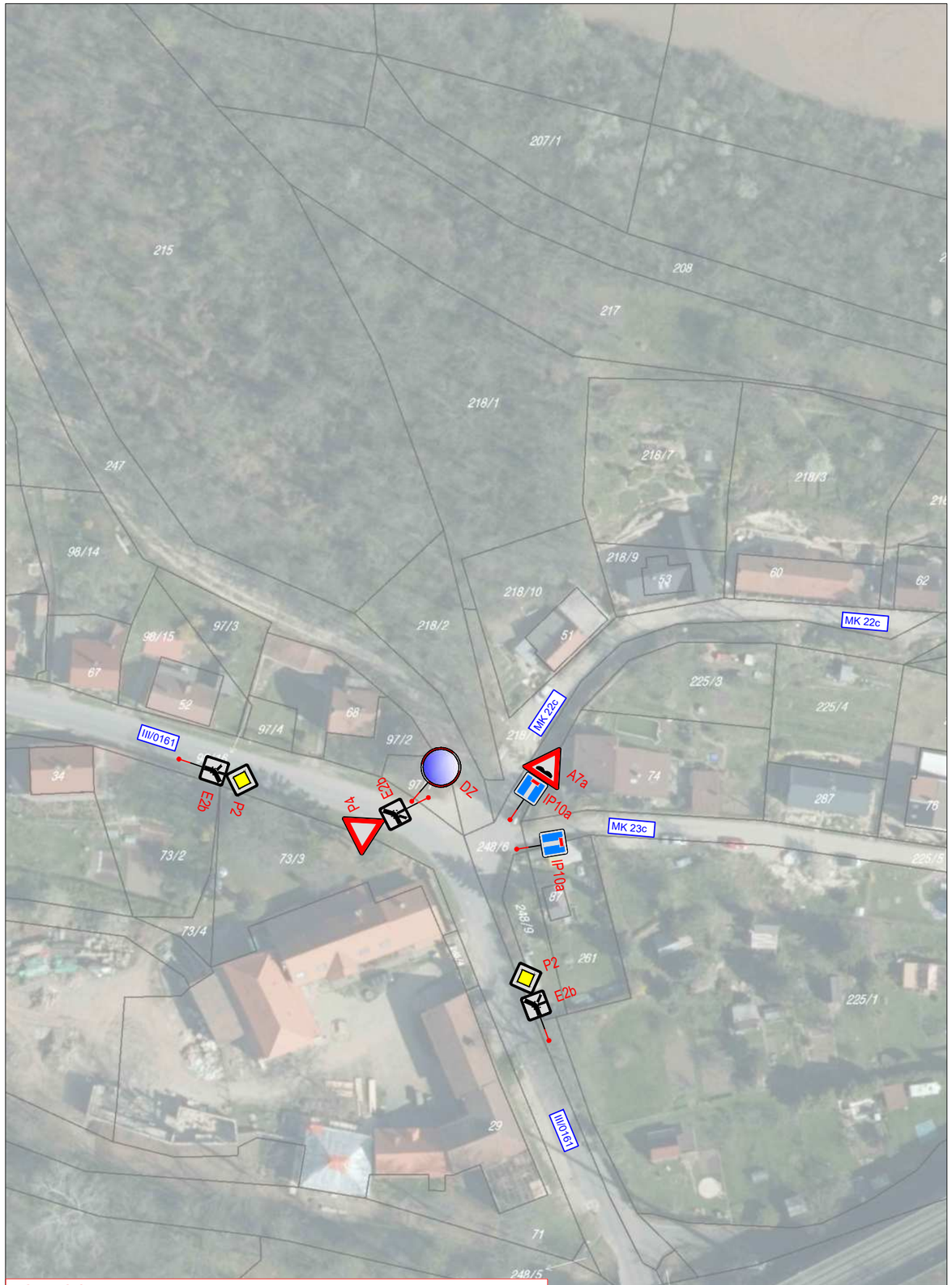

MÍSTNÍ ÚPRAVA PROVOZU BUDE V SOULADU S TP 65 A TP 133

LEGENDA

Stávající svislé dopravní značení

Stávající vodorovné dopravní značení

Nově navržené svislé dopravní značení

Nově navržené vodorovné dopravní značení

Schválil:.....

VYPRACOVAL: Ing. Jiří Toman	INVESTOR: Obec Nová Ves Nová Ves 154 277 52 Nová Ves IČ: 00237132
DATUM: 10/2024	

NÁZEV AKCE: PASPORT DOPRAVNÍHO ZNAČENÍ V OBCI NOVÁ VES	MĚŘÍTKO: 1:1000	FORMÁT: 2xA4
	STUPEŇ: RDS	PŘÍLOHA ČÍSLO:
NÁZEV PŘÍLOHY: DOSTANOVENÍ VEPŘEK-NOVÝ STAV- SITUACE DIO I	KOPIE ČÍSLO:	H.1.2

MÍSTNÍ ÚPRAVA PROVOZU BUDE V SOULADU S TP 65 A TP 133

LEGENDA

Stávající svislé dopravní značení

Stávající vodorovné dopravní značení

Nově navržené svislé dopravní značení

Nově navržené vodorovné dopravní značení

Schválil:.....

VYPRACOVAL: Ing. Jiří Toman	INVESTOR: Obec Nová Ves Nová Ves 154 277 52 Nová Ves IČ: 00237132
DATUM: 10/2024	

NÁZEV AKCE: PASPORT DOPRAVNÍHO ZNAČENÍ V OBCI NOVÁ VES	MĚŘÍTKO: 1:1000 STUPEŇ: RDS	FORMÁT: 2xA4 PŘÍLOHA ČÍSLO:
NÁZEV PŘÍLOHY: DOSTANOVENÍ VEPŘEK-STÁVAJÍCÍ STAV + ZMĚNY - SITUACE DIO II	KOPIE ČÍSLO:	H.2.1

MÍSTNÍ ÚPRAVA PROVOZU BUDE V SOULADU S TP 65 A TP 133

LEGENDA

Stávající svislé dopravní značení

Stávající vodorovné dopravní značení

Nově navržené svislé dopravní značení

Nově navržené vodorovné dopravní značení

Schválil:.....

VYPRACOVAL: Ing. Jiří Toman	INVESTOR: Obec Nová Ves Nová Ves 154 277 52 Nová Ves IČ: 00237132
DATUM: 10/2024	
NÁZEV AKCE: PASPORT DOPRAVNÍHO ZNAČENÍ V OBCI NOVÁ VES	MĚŘÍTKO: 1:1000 STUPEŇ: RDS FORMÁT: 2xA4 PŘÍLOHA ČÍSLO:
NÁZEV PŘÍLOHY: DOSTANOVENÍ VEPŘEK-NOVÝ STAV- SITUACE DIO II	KOPIE ČÍSLO: H.2.2